

## Logiciel de gestion

### GESTION

Véhicules

Vente

Achat

Stock

Documents

Clients

Fournisseurs

Financier

Comptabilité

Intrastat

Coda

### Originalité

- Encodage d'un ou plusieurs véhicules par facture d'achat ou de vente.
- Ventilation financière assistée.
- IMPORT—EXPORT, transporteurs et suivi des EX1
- Analytique permanent du véhicule.
- Bordereau et attestation d'achat d'un véhicule à un particulier
- Registre d'achat et de comparaison

## Secteur d'activité autos — motos — accessoires

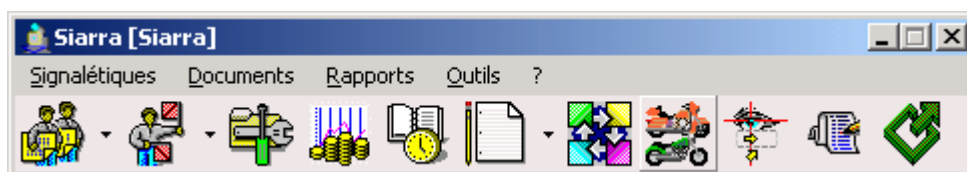

**Siarra**, un logiciel de gestion commerciale spécialement destiné aux négociants en véhicules neufs & d'occasion, concessionnaires, garagistes

Complet et modulable, **Siarra** propose toutes les fonctionnalités attendues d'un bon logiciel de gestion commerciale et à comptabilité intégrée pour le secteur AUTOS — MOTOS.

Gestion du stock des véhicules neufs et d'occasion, gestion des pièces et accessoires par producteur et fournisseur, vente au comptoir, facturation aisée et complète d'un ou plusieurs véhicules, services et autres accessoires. Devis, note de réparation, fiche de réparation, planning multi techniciens, bon de com-

mande client, note d'envoi et bon de livraison. Gestion complète des achats et mise à jour du stock des véhicules. Suivi financier des facturiers, des clients et des fournisseurs.

**Siarra** intègre aussi une comptabilité complète.

10 années d'expérience de développement informatique dans votre secteur nous ont conduit à proposer 3 versions principales du logiciel. Chacune répond aux besoins spécifiques d'une des activités du secteur. Une version allégée est destinée aux négociants, une version standard aux concessionnaires et une professionnelle à comptabilité intégrée est destinée à tout le secteur, vente/achat véhicules neufs et d'occasion, pièces et accessoi-

## Siarra LT, Facturation véhicules d'occasion

Spécialement dédié aux négociants en véhicules d'occasion qui souhaitent avoir un aperçu clair de leur stock de véhicules et facturer rapidement, d'une manière soignée. Cette version de **Siarra**

présente une gestion complète de la facturation, Import—Export, un suivi des EX1, tous les régimes d'imposition à la TVA, et assure le suivi financier d'encaissement et d'acquiescement de la facture.

F14 0000042001.010		M.G. AUTOMOBILE-MONNI GIOVANNI RUE DU FEVET, 31 BETFOUR BESONREUX		
		TVA CLIENT : DE 10.50.50		
FACTURE/INVOICE N°: FS 00002/2002		Date: 21/01/02		
MARQUE :	BMW			
TYPE :	X5			
CYLINDRES :	4.989 CC			
CHASSIS N° :	WBFAF851000L091243			
ANNEE :	2001			
PUISSANCE MOYENNE :	210 KW			
KILOMETRAGE :	32.407 km			
PRIX HTVA :	42.350,00			42.350,00
TVA :	0,00108			0,00108
TOTAL A PAYER				51.291,68
<small>Donc à lire désormais: 06010002, Classeur de Mém. sur 1 000 pages          2006-01-01          Edition 01/01/06, L.L. 01/02/01/02          Révisé le 01/02/02, L.L. 01/02/01/02</small>				

## Comptabilité

Remarquable outil de gestion, la comptabilité vue par **Siarra** est un cœur qui bat en silence.

Le novice se laisse guider, sans complexe ni stress, car d'abord toute la gestion est basée sur les documents de la facturation et de vos comptes financiers, donc *intuitive*, ensuite les écri-

tures comptables en partie double et leurs apurements sont *automatiquement enregistrés* à partir des détails de ces documents, enfin le travail se fait sans stress grâce à la commande « *défaire* » partout présente.

Les « *pros* » apprécieront la rigueur et la transparence des



**Gestionnaire des opérations diverses.**

**Règle de Contrôle des comptes et de la TVA.**

**Grand livre.  
Journaux comptables.  
Balances générales clients & fournisseurs**

journaux.. difficile à expliciter en peu de mots, **à voir** ...

## Financier

Date	Libellé	Montant	Compte
15/05/2002	VENTE	442,07	44207
17/05/2002	ESCOMPT	903,34	90334
17/05/2002	ESCOMPT	17,00	17000
<b>SOLDE</b>		<b>1 628,01</b>	<b>0,00</b>

La gestion financière est de premier choix, rien à voir avec une gestion classique, telle que celle des applications connues de comptabilité. C'est un véritable écran de contrôle budgétaire, qui vous laissera perplexe le temps de vous habituer aux nouveautés, et vous enchantera à chaque nouvelle utilisation.

Le financier gère toutes sortes de comptes, sans limitation de leur nombre.

Importation et répartition de vos extraits bancaires importés de ISA-BEL, ou de ING Home Bank et Fortis PC-Banking. Ces modules vous assurent un gain de productivité en vous économisant un temps précieux: *finies les longues heures d'encodage manuel, les libellés imprécis, et les risques d'erreurs.*

## Documents

Devis, Note de réparation, fiche de travail, bon de commande client, note d'envoi, bon de livraison et facture pro forma



**Identification du client par son ou ses véhicules.**

**Historiques de réparation par véhicule.**

**Inventaire des véhicules à la demande et au 31/12/...**

## Stock des articles

Gestion de :

- ♦ Famille & Groupe (sous-famille)
- ♦ Nom et description large (texte illimité) par article, en français et en néerlandais

- ♦ Articles par taille (conditionnement)
- ♦ 3 prix exprimés hors TVA ou TVA incluse et prix de revient
- ♦ Variation de prix en fonction de la quantité exprimé en euros ou en pourcentage.
- ♦ Codes à barres
- ♦ Producteur et référence

## Clients & Prospects

Signalétiques complets. Numéros de téléphone illimités, numérotation automatique et notes individuelles par client.

Paramètres par défaut: Catégorie de prix 1,2,3. Remise globale. Escompte accordé. Échéance. Flash Note.

Filtre sur les données par catégorie, code postal.

Vérification du risque de double encodage.

Exportation en format standard pour publipostage, ..

**Echéancier des clients:**

Lettre de rappel par niveau et par langue. Balance âgée..

## Fournisseurs & Transporteurs

Signalétiques complets. Numéros de téléphone illimités, numérotation automatique et notes individuelles par fournisseur. Gestion par catégorie.

Paramètres par défaut: Type, régime TVA, échéance et compte d'imputation par défaut.

Filtre sur les données, vérification du risque de double encodage.

**Echéancier des fournisseurs:**

Tri suivant différents critères, aperçu de la situation par factures et par compte courant. Balance âgée.

Stock de véhicules							
Véhicule		Utilitaires		Options			
Tous les véhicules		encodés..		Chassis inverse		429	
Tous les véhicules		encodés..		Cylin...	Carburant	Année	Couleur
Véhicules neufs		disponibles à la vente					
Véhicules d'occasion		disponibles à l'enregistrement en entrée		356004	600	ESSENCE	DPBMC DEEP BLUE C
Chassis & Epaves		disponibles, enregistrés en entrée		003604	125	ESSENCE	2001 GRIS
274	Achat	KAWA	vendus, à enregistrer en entrée	002214	749	ESSENCE	1999 GOLD
307	Dépôt	YAMA	vendus en dépôt	027514	50	ESSENCE	DPBMH POWER BLUE
243	Archive	YAMA	enregistrés en entrée et en sortie (Archive)		600	ESSENCE	1992 ROUGE/BLANC
326	Achat	PIAGG	repris à l'ouverture de l'exercice	051124	50	ESSENCE	1999 ROUGE
140	Archive	YAMA	repris à l'ouverture vendus	003124	125	ESSENCE	NGM3 VERT
34	Revente	SUZU	repris à l'ouverture disponibles	102424	500	ESSENCE	YC2 BLUE
179	Archive	HOND	rachetés	1305524	599	ESSENCE	R127 TRICOLORE
21	Archive	YAMA	retournés(Archive)				
			Clôturés	027924	50	ESSENCE	DPBMH POWER BLUE

## Vente, FACTURIER DE SORTIE

Siarra offre la facilité de calculer directement dans le champ de saisie du facturier .



- ⇒ Multi exercices, multi périodes
- ⇒ Tous les régimes d'imposition à la TVA
- ⇒ Encodage du prix unitaire TVA comprise ou hors TVA suivant le type de la facturation: aux particuliers ou aux professionnels.
- ⇒ Un ou plusieurs véhicules par facture.
- ⇒ Intitulé libre et illimité par ligne de vente
- ⇒ Importation des valeurs par défaut du client: remise et escompte accordés, catégorie de prix, échéance accordée et variation du prix par quantité commandée,...
- ⇒ remise globale ou/et remise par article.
- ⇒ Escompte accordé, et suivi financier lors de l'encaissement.
- ⇒ Cautions & consignations d'emballages.
- ⇒ Encaissement & acquittement (Caisse, Financement, Carte bancaire, ..)

- ⇒ Bonification ou majoration du prix par quantités vendues.
- ⇒ Importation des devis et des notes d'envoi .
- ⇒ Fiche de travail pour la préparation des commandes.
- ⇒ Bon de livraison
- ⇒ Gestion de stock des articles et des véhicules.
- ⇒ Comptabilité intégrée: les écritures comptables sont générées en arrière-plan et participent au contrôle de validité de votre encodage.
- ⇒ Vérification d'intégrité et de correspondance
- ⇒ Situation du compte courant du client et suivi financier par facture.
- ⇒ Format d'impression de la facture paramétrable.
- ⇒ Message publicitaire en texte enrichi RTF

## Achat, FACTURIER D'ENTREE

- ⇒ Multi exercices, périodes & devises.
- ⇒ Encodage d'un ou plusieurs véhicules par facture.
- ⇒ Attache à la facture d'achat du véhicule en stock déjà encodé et en attente d'enregistrement en entrée.
- ⇒ Bordereau et attestation d'achat du véhicule d'un particulier (TVA sur marge bénéficiaire).
- ⇒ Tous les régimes d'imposition à la TVA
- ⇒ Grille mensuelle de taux de conversion de devises.
- ⇒ Ventilation assistée: TVA, escompte obtenu et suivi financier, cautions et consignations
- ⇒ Gestion du fournisseur général.
- ⇒ Importation des valeurs par défaut du fournisseur: Échéance, compte par défaut, pays et régime TVA.
- ⇒ Enregistrement automatique dans le journal de comptabilité

### BONS DE COMMANDE FOURNISSEUR

- ◆ Encodage de données par références propres ou par références du fournisseur
- ◆ Impression ou envoi du bon de commande conforme au protocole XINAS, Honda et autres à la demande.

- ⇒ Vérification d'intégrité & de correspondance
- ⇒ Édition des virements ( communication et VCS)
- ⇒ Suivi financier par facture: paiements espèces, chèques émis, carte de crédit, carte de banque, domiciliation
- ⇒ Mise à jour du stock des véhicules.
- ⇒ Consultation de données clôturées par fournisseurs et par factures d'achats.

21	Archive	YAMAHA	BW50 ORIGINAL	VG55A061009027924	50	ESSENCE	DPBMH POWER BLUE	429720			
Doc Type	Date	Periode	Numéro	Libellé	Montant	Iso	Compte	UM	Mont. I	Xc	Qté
ACHAT	26-03-2002	2002-02	FE 00092	Di & Eren Sport sa [FE 00.00092]	-1.237,77	EUR	604060	TVA	1.237,77	1	21
VENTE	16-05-2002	2002-02	FS 00033	[FS000033] M. DUPONT	1.331,41	EUR	7040	TVA	1.331,41	1	21

## PARADOXOS informatique

33, rue des Ecoles  
1490 Court-Saint-Etienne

BELGIUM

Téléphone ++32 (0)10 61.51.41  
GSM ++32 (0)477/64 90 66

Messagerie paradoxos@skynet.be

<http://www.paradoxos.be>

# Siarra

## Logiciel de gestion

**Siarra** est un logiciel de gestion commerciale et de vente au comptoir à comptabilité intégrée pour le secteur autos, motos & accessoires. Écolage, formation, conseils, aide on-line... sont des services que nous vous fournissons à la demande.

Nous vous proposons aussi un service d'aide et de conseil de gestion et d'organisation de travail autour du logiciel.

L'architecture ouverte de **Siarra** permet en outre de fournir à la carte toute **édition spéciale** collant au plus près à votre gestion personnelle.

Et si vous jugez indispensable une nouvelle fonctionnalité, ou l'amélioration de telle ou telle autre, nous en discuterons, et nous déciderons peut-être de l'intégrer au bénéfice de tous. **C'est l'avantage de traiter directement avec les concepteurs et les créateurs du produit.**



**Siarra 7** est une application Nakteb à double partie pour PC. La base de données utilise le moteur BDE et fonctionne sur la quasi majorité des serveurs du marché. Elle est compatible pour des stations de travail du type PC tournant sous Microsoft Windows XP, 2000, 2003 et Win 9x.

## Modules complémentaires

### T V A

Chiffres de la déclaration périodique et impression en format légal. Vérification et correspondance entre les facturiers et les journaux comptables.

Relevé intra-communautaire (*protocole disquette*)

Liste annuelle des assujettis (*protocole disquette*).

Registre d'achat et de comparaison

### I N T E R N E T

Publie et met à jour automatiquement et quotidiennement à une heure fixée le stock disponible des véhicules proposés à la vente sur votre site internet

### I N T R A S T A T

Conforme au protocole INTRASTAT d'échange de données.

Déclaration périodique à l'arrivée et à l'expédition.

Vérification d'intégrité avant l'envoi par disquette ou via un courrier électronique.

### A N A L Y T I Q U E

#### Chiffre d'affaire et cautions

National et à l'exportation, aperçu et impression par grille de données et par graphique.

CA et Cautions par client pour une période au choix

**Historique analytique des véhicules vendus** par période au choix.

### P L A N N I N G

Planning multi-techniciens, visualisation par jour, semaine et par mois.

### B A N K L I N K

Importation des extraits bancaires directement de ING Home'Bank ou de FRTIS PC Banking

### U T I L I T A I R E S

- ◆ Répertoire téléphonique
- ◆ Gestionnaire des tâches périodiques
- ◆ Conteneur des articles
- ◆ Importation et mise à jour des articles fournisseurs.